DEMARI NUORET

HT

Jäsenvaali varsinaissuomalaisten puoluekokousedustajien valitsemiseksi on käsillä. Henkilövalintojen lisäksi toukokuun puoluekokouksessa tehdään tärkeitä linjauksia SDP:n tulevien vuosien politiikasta. Alla esitellään 20 aktiivista nuorta toveria, jotka pyytävät luottamustasi jäsenvaalissa. Toivon todella, että he löytyvät Sinunkin äänestyslomakkeeltasi!

Mari Lindholm, järjestösihteeri
mari.lindholm@demarinuoret.fi

Ahmed Al Chibib, 24, yrittäjä, Turku

Eurovaaliehdokas 2009
Turun varavaltuutettu
Turun nuorisolautakunnan vpj
Turun yhdenvertaisuus- ja tasa-arvotoimikunnan jäsen
Turun Kansainvälisen sos.dem ry:n pj
Suomen ensimmäisen basaarin avaaja

Värikkyyttä puolueeseen! Äänestä numeroa 3

3

5

Juuso Alatalo, 27, valtiotieteiden kandidaatti, Mynämäki

Haluan SDP:n panostavan nyt ja tulevaisuudessa työntekijöiden aseman parantamiseen, työnsaannin helpottamiseen, heikompiosaisista huolenpitämiseen sekä ennaltaehkäisyn merkitykseen ja julkisten palveluiden tuottamiseen. SDP on työn ja työväenpuolue, jonka periaatteet nojautuvat sosialidemokraattisille arvoille. Arvoillamme on kantava voima tulevaisuudessakin, ja voimme olla niistä ylpeitä. Niiden tulee ohjata politiikkaamme ja luoda pohjaa hyvinvoinnille ja julkisille palveluille.
www.juusoalatalo.kotisivukone.com

Toni Eklund, 26, oikeustieteiden ylioppilas, Turku

Terve! Olen 26-vuotias gradu-vaiheessa oleva oikeustieteen opiskelija. Puolueessa olen toiminut 2000-luvun alusta aktiivisesti erilaisissa tehtävissä. Tämän vuoden alusta olen aloittanut Turun sos.dem. kunnallisjärjestön puheenjohtajana. SDP:llä on oltava selkeä ja uskottava linja. Työllisyyteen on panostettava, silloin voimme turvata tasa-arvoiset peruspalvelut.

7

Elina Hiltunen, 27, filosofian maisteri, psykologian ylioppilas, Turku

Puoluekokoukseen tarvitaan nuoria, osaavia vaikuttajia. Olen ollut puolueen jäsen 2000-luvun alkupuolelta lähtien. Työelämä on tullut tutuksi mitä erilaisimpien pätkätöiden ansiosta. Sittemmin valmistuin uskonnon ja psykologian opettajaksi ja työskentelin koulutustani vastaavassa työssä. Koulutuspolitiikka onkin erityisen lähellä sydäntäni. Tällä hetkellä asun mieheni kanssa Turussa ja olen päätoimiopiskelijana jatkaessani psykologian opintojani.

Oppia ikä kaikki!

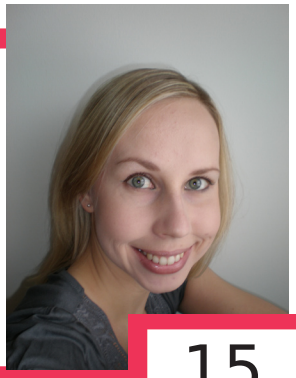

15

21

Saija Karnisto, 29, tradenomi, Varsinais-Suomen Sos. Dem. Piirin varapuheenjohtaja, Salo

Vallitsevassa tilanteessa tulee hyvinvointivaltion turvaamisen olla tärkein tavoitteemme. Ihmisten tulee saada kattavat ja laadukkaat palvelut taantumasta huolimatta. Nuorisotyöttömyyden kimppuun pitää käydä tehokkain konstein. Puoluekokouksessa meidän tulee löytää yhteinen tahto, joka vie meidät vaalivoittoon 2011. Tukemalla nykyistä puoluejohtoa selviämme vaaleista voittajana!

Henrik Kosonen, 27, yrittäjä, Kaarina

Nyt on aika suunata katse tulevaisuuteen ja saada SDP takaisin Suomen johtavaksi puolueeksi. Yksin ei ketään voi tehdä muutosta, vaan siihen tarvitaan meidän kaikkien panos!

27

28

Antti Kotti, 30, kansanedustajan avustaja, Somero

Olen Someron kaupunginvaltuuston 1. varapuheenjohtaja ja kansanedustaja Katja Taimelan avustaja eduskunnassa. Niinpä minulla on hyvää päivänpolitiikan tuntemusta ja osaamista. Vahvuuteni on kyky ajatella ennakkoluulottomasti mutta kriittisesti. Edellä mainitulta pohjalta olen valmis työskentelemään puoluekokouksessa, jossa tehdään puolueen tulevaisuuden keskeiset linjavalinnat.

Politiikka kaipaa holttia, SDP tarvitsee Kottia! www.kotti.info

Laura Lindeberg, 28, sosiaalityöntekijä, valtiotieteiden yo, Turku

Olen vuonna 2002 Turkulaistunut, pian 29 vuotta täyttävä sosiaalipolitiikan opiskelija. Viime vuodet olen viettänyt työelämässä, pääosin sosiaalityöntekijän tehtävissä ja samalla sonkin ja demarinuorten tapahtumiin osallistuminen on jäänyt vähemmälle. Puolueen poliittiseen keskusteluun ja päätöksentekoon olen kuitenkin osallistunut mm. sosiaalivakuutustyöryhmässä, ja paikallistason päätöksentekoon liikuntalautakunnan jäsenenä. Liityin SDPn jäseneksi vuonna 2002 ja yksi merkittävimmistä syistä oli puolueen vahva rooli pohjoismaisen universalistisen hyvinvointivaltion rakentajana ja ylläpitäjänä. Tulevaisuudessa toivon SDPltä rohkeampaa otetta ja aloitteellisuutta koskien oikeudenmukaista tulonjakoa sekä tasa-arvoista palvelujärjestelmää.

43

Jonna Mäkelä, 25, sosionomi, Somero

Olen positiivinen nuori nainen Somerolta. Työskentelen Tammelassa nuorisotyöntekijänä sekä toimin ehkäisevän päihdetyön yhdyshenkilönä. Politiikkaa toteutan Someron kaupungin valtuutettuna ja sivistyslautakunnan jäsenenä.

47

49

Vesa Niemi, 22, Fil. yo, Turku

Sosialidemokratialla oikeudenmukainen maailma on mahdollinen. Olen tehnyt puoluekokoukseen aloitteita, jotka koskevat muun muassa siviilipalveluksen uudistamista, työn mielekkyyttä, uskonnollista tasa-arvoa ja pienten yritysten asemaa. Opiskelen fysiikkaa Turun yliopistossa. Toimin Turun tasa-arvotoimikunnassa ja TOSYssä johtokunnan jäsenenä 2008– ja puheenjohtajana 2009. Lisäksi olen Turun ympäristö- ja kaavoituslautakunnan varajäsen ja Vapaa-ajattelijoiden liittovaltuuston jäsen.

Jutta Nordlund, 23, pankkitoimihenkilö, palveluneuvottelija, Kaarina

Olen naimisissa oleva, valloittavan pienen pojan äiti Kaarinasta. Tulevan puoluekokouksen pitää ehdottomasti ottaa huomioon kestävä kehitys: tekoja puheiden sijaan. Talouden tilasta huolimatta pitkäjänteisiä päätöksiä on pystyttävä tekemään, ja niitä on katsottava silmiin myös jatkossa. Sillä myös lastemme ympäristö, arki ja tulevaisuus on turvattava! Haluan tehdä päätöksiä ihmisten hyväksi, en heitä miellyttääkseen. Toimin mm. Kaarinan D-nuorten pj:na sekä sivistyslautakunnan jäsenenä.

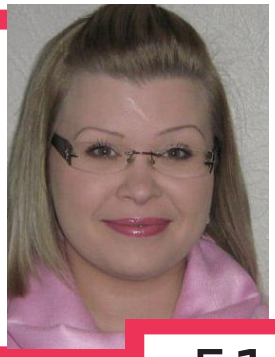

51

56

Ari-Matti Näätänen, 24, YTK, sosiaalipolitiikka, Turku

Äänestä innostunut SDP:n tulevaisuuden toivo puoluekokoukseen!

Kaisa Palohonka, 27, ravitsemustyöntekijä, Salo

Lounais-Suomen Demarinuorten puheenjohtajana haluan olla mukana päättämässä puolueen poliittisesta linjasta ja tukea nykyistä puoluejohtoa tehtävässään. Tärkeintä on saavuttaa vaalivoitto tulevissa vaaleissa! Haluan nähdä puoluekokouksessa runsaan joukon nuoria edustajia. Meissä nuorissa on puolueen tulevaisuus!

60

Terhi Peltonen, 26, pääsihteeri, Turku

SDP on minulle puolue, joka pitää huolta ihmisistä. Meidän tuleekin panostaa sellaiseen yhteiskuntaan, jossa kaikilla kansalaisilla on taustastaan riippumatta yhtäläinen oikeus pärjätä. Kaikilla tulee olla mahdollisuus kouluttautua ja tehdä valmistuttuaan koulutustaan vastaavaa työtä. Kuitenkin meidän tulee pitää huolta myös niistä, jotka ovat menettäneet työpaikkansa tai jotka eivät kykene tekemään työtä. Hyvinvointiyhteiskunnan muodostama turvaverkko tulee säilyttää. Tavallisen ihmisen asiaa ei saa unohtaa!

62

76

Emmi Rotgers, 24, lääketieteen kandidaatti ja väitöskirjatyöntekijä, Turku

Opiskelualani myötä minua luonnollisesti kiinnostaa erityisesti, miten takaamme jatkossa kaikille ihmisille tasa-arvoiset julkiset terveyspalvelut ja tuemme erityisesti niitä, jotka tarvitsevat tukea eniten. Haluan myös vaikuttaa siihen, että ennaltaehkäisevän työn tehostaminen sosiaali- ja terveysalalla muuttuisi kauniista sanoista käytännön politiikaksi. Mielestäni mm. kouluterveydenhuollon alasajo ja pirstalointi on hyvin huolestuttavaa.

Antton Rönnholm, 29, VTM, Turku

Teen tällä hetkellä ammatikseni energiatutkimusta ja ikää tulee täyteen pian kolme vuosikymmentä. Olen ollut mukana lukuisissa puolueen puuhissa ja puoluekokousedustajana jo kahdesti. Haluaisin olla mukana myös Joensuussa uudistamassa puoluetta takaisin Suomen suurimmaksi kansanliikkeeksi. En halua sijoittaa itseäni mihinkään leiriin, mutta pyrin ajattelemaan ennakkoluulottomasti ja toimimaan käytännönläheisesti. Tavoitat minut tarvittaessa sähköpostilla: aronnholm@gmail.com

78

87

Heini Siikanen, 26, merkonomi, opiskelija, Salo

Opiskelijoiden, nuorten ja työttömien puolestapuhuja!

DEMARI NUORET

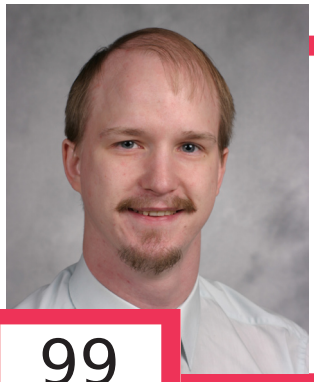

99

Jari T. Virtanen, 28, insinööriopiskelija (AMK), ylioppilas, Salo

Olen aktiivinen nuori vaikuttaja. Toimin poliittisesti aktiivisena sekä paikallisesti, alueellisesti, että valtakunnallisesti. Minulla on kontaktipintoja sekä AY-väkeen, että nuoriso- ja opiskelijatoimintaan.

Juha Ylisalo, 25, opiskelija, Turku

Olen valtio-opin opintojeni loppuvaiheessa oleva Turun demariopiskelijoiden puheenjohtaja, ja kokemusta sos.dem. toiminnasta on kertynyt muutaman vuoden ajalta. Minusta SDP:n tulee toimia ihmisten todellisen valinnanvapauden takaamiseksi. Tämä edellyttää muun muassa demokraattisesti hallittua markkinataloutta ja mahdollisuuksia sosiaaliseen nousuun maksuttoman koulutuksen kautta. Tulevien sukupolvien valinnanvapauden turvaaminen puolestaan vaatii ympäristöstä huolehtimista tänään.

103

Lisäksi ehdolla on **Terhi Salmenoja, 22, Turku.** Häntä voit äänestää **numerolla 81.**

Varsinais-Suomen puoluekokousedustajista äänestetään 12.-26.3.2010.
Muista käyttää äänioikeuttasi!

DEMARI NUORET